

# EXAER-P-ISO

## Ficha Técnica

**Material:** Duto isolado flexível fabricado a partir de tecido de poliéster revestido com resina de PVC aditivada com anti UV, retardante de chama, antioxidante e antifungo. Como isolante térmico, possui dupla camada intermediária de manta aluminizada. Estruturado e reforçado com espiral de arame de aço carbono de alta qualidade. Projetado com perfil externo de PVC preto montado sobre a espiral de aço, protegendo-a durante movimentações (arrastos) em contato com o solo, assim proporcionando maior durabilidade e vida útil ao produto.

**Aplicação:** Facilmente acoplado em unidades geradoras de ar condicionado para insuflamento (pressão positiva) e renovação de ar em ambientes fechados onde se faz necessário o conforto térmico dos ocupantes (Ex: aeronaves), e em locais que necessitam de temperaturas controladas para proteção de equipamentos eletrônicos.

**Conexões:** Tipo 1 , Tipo 2 , Tipo 3, Tipo 4 e Tipo 5

**Temperatura de Trabalho:** -20°C até 80°C

**Cor:** Amarelo

**Diâmetros:** 4" (105 mm) até 40" (1019 mm)

**Comprimentos:** Lances de 5, 10, 20, 25, 30 metros

**Obs:**

Medidas especiais sob encomenda.



**Tipo 1**

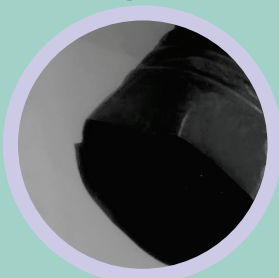

Extremidade Reta

**Tipo 2**



Abraçadeira Metálica Embutida

**Tipo 3**



Cinta de Amarração Trava de Zamac

**Tipo 4**



Zipper com Velcro

**Tipo 5**



Aro Metálico Galvanizado Fecho Rápido

Diâmetros (pol. " / mm )

4"	5"	5 1/2"	6"	6 1/2"	7"	7 1/2"	8"	8 1/2"	9"	9 1/2"	10"	10 1/2"	11"	11 1/2"	12"	12 1/2"	13"
105	130	143	156	168	181	194	206	219	232	244	257	270	283	295	308	321	333
13 1/2"	14 "	14 1/2"	15"	15 1/2"	16"	16 1/2"	17"	17 1/2"	18"	18 1/2"	19"	19 1/2"	20"	20 1/2"	21"	21 1/2"	22"
346	359	371	384	397	410	422	435	448	460	473	486	498	511	524	537	549	562
22 1/2"	23"	23 1/2"	24"	24 1/2"	25"	25 1/2"	26"	26 1/2"	27"	27 1/2"	28"	28 1/2"	29"	29 1/2"	30"	30 1/2"	31"
575	587	600	613	625	638	651	664	676	689	702	714	727	740	752	765	778	791
31 1/2"	32"	32 1/2"	33"	33 1/2"	34"	34 1/2"	35"	35 1/2"	36"	36 1/2"	37"	37 1/2"	38"	38 1/2"	39"	39 1/2"	40"
803	816	829	841	854	867	879	892	905	918	930	943	956	968	981	994	1006	1019

As informações podem sofrer alterações sem prévio aviso, em função de novos avanços tecnológicos bem como desenvolvimento de materiais que melhorem o desempenho dos produtos.

Matriz: Dutos Flexíveis  
 Rua: Giuseppe Moscati, 127  
 CEP: 04.349-130 – Jardim Oriental – São Paulo - SP  
 Tel.: +55 (11) 5671-9090 +55 (11) 9 8614-7648  
 E-mail: vendas@norfabrasil.com.br  
 https://www.norfabrasil.com.br

Filial: Mangueiras Compostas  
 Avenida Doutor Alcebádes Viana De Paula, 65  
 CEP: 37.062-525 – Parque Urupês – Varginha – MG  
 Tel.: +55 (35) 3222-8545 +55 (35) 3222-9960  
 E-mail: vendasmg@norfabrasil.com.br  
 https://www.stillflex.com.br